



Ayuntamiento de  
**Toledo**

## **Inventario de Caminos Municipales del Término de Toledo**

**COD. DEL CAMINO:** 22.

**NOMBRE:** CAMINO DE OLIAS A AZUCAICA.

**CORESPONDENCIA CON EL ANTERIOR INVENTARIO:**

Camino nº 14, Camino de Olías a Azucaica.

**LONGITUD TOTAL:** 2.209,751 ml.

**EMPLAZAMIENTO:**

**INICIO:** X 415.097,161 – Y 4.417.591,112

**FINAL:** X 416.459,094 – Y 4.415.578,635

**CATASTRALES:**

<b>POLIGONO</b>	<b>PARCELA</b>	<b>P.K.</b>
16	9003	0 / 0+930
17	9001	0+930 / 2+075
18	2	2+075/2+117
18	9006	2+117/FIN

El camino se encuentra en el norte del término municipal, el firme está compuesto por tierra con algunas piedras, el estado en que se encuentra es bueno, sin cunetas. El tránsito puede realizarse por todo tipo de vehículos.

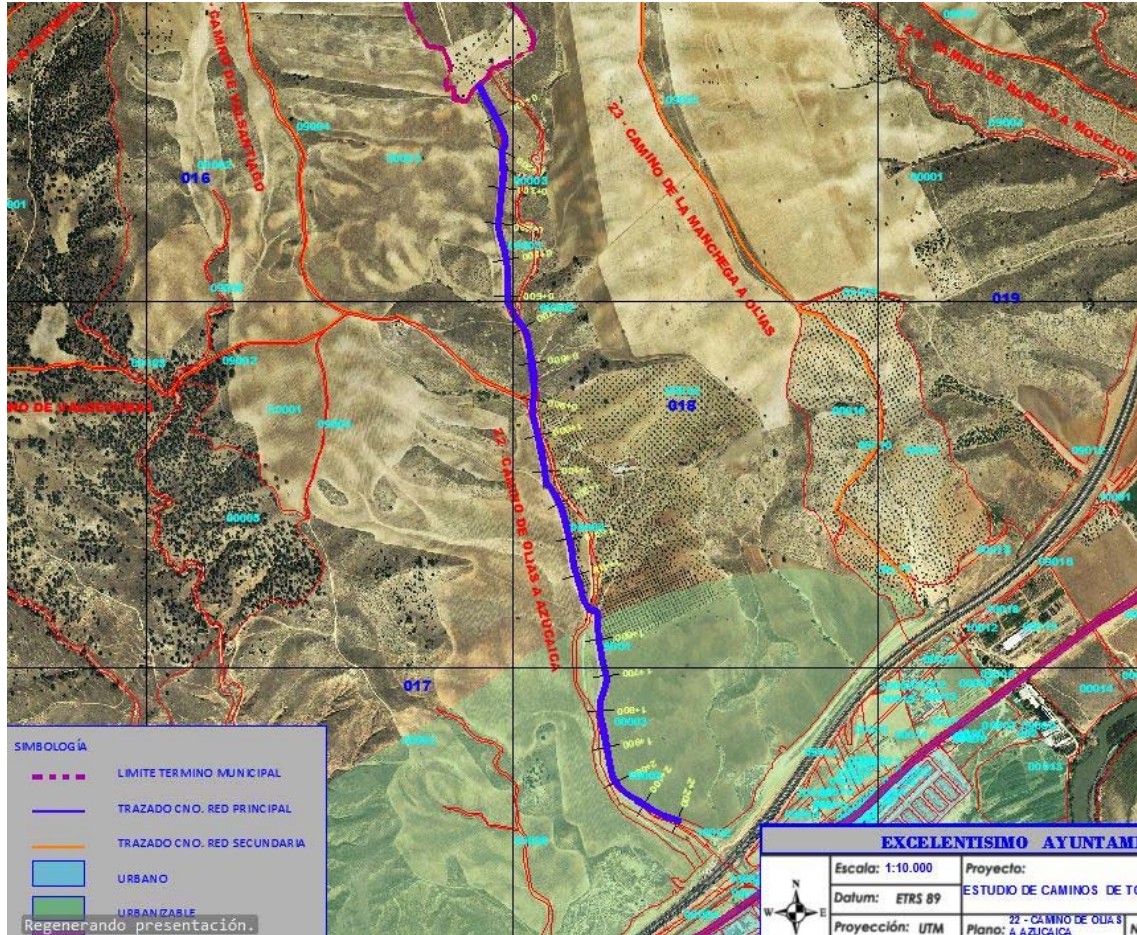

FOTOS:

